

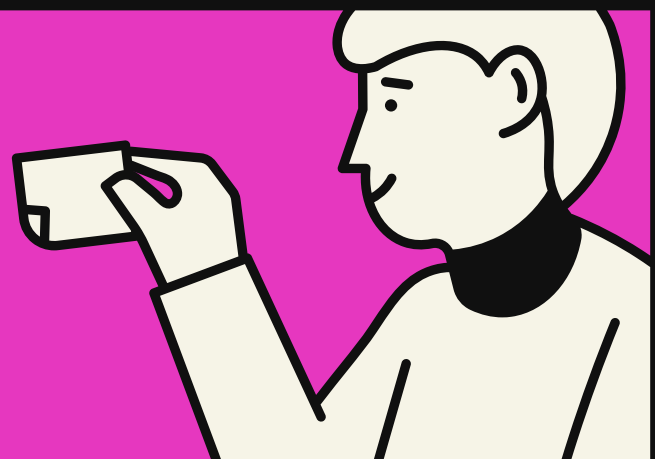

医療保健部会主催

# 新人研修会 2024

養成課程では学べなかった「アレ」について



医療保健部会では今年も新人研修会を企画しました。毎年、授業や書籍では伝えることが難しい、臨床の舞台裏に迫り、先輩たちの成功例やズッコケ話を通して、臨床に新たな視点を加える試みを行っています。本研修会が、若手の皆さまの「臨床知」のアップデートの機会となり、実践スキルの向上に繋がる一助となれば幸いです。さあ、臨床で大切な「アレ（ARE）」の話をしませんか。今回、2回シリーズを企画しました。以前、参加された方のリピート参加も大歓迎です！

**3月 8日(金)** 心理アセスメント編  
上島奈菜子先生（駒澤大学）  
**15日(金)** 臨床アップデート編  
藤田雄先生（京都府立医科大学）

**各回19:00-21:30 オンライン開催**  
**定員 先着30名**

**参加費 会員3000円 非会員4000円**  
**（他府県会員、公認心理師も可）**

〈参加要件とお申し込み方法〉

参加要件：以下の①、②のいずれかに該当する方

①資格取得後5年くらいまでの心理職

②過去に参加したことのある方（リピーター歓迎！）

〈お申込方法〉

下記URLまたは二次元コードからお申し込みください。

[HTTPS://TINYURL.COM/YONR3NAJ](https://tinyurl.com/yonr3naj)

定員に達し次第、締め切りますので、ご了承ください。

お振込先については返信メールにてご案内させていただきます。

日本臨床心理士会資格認定協会ポイント申請予定です。

（全2回参加で2ポイント）

〈お問い合わせ先〉 研修会事務局 [shinjin.kenshu2024@gmail.com](mailto:shinjin.kenshu2024@gmail.com)

医療保健部会の  
新人研修会が  
書籍化されました

詳細は裏面をご覧ください



# 話題提供の先生からのメッセージ



3月8日

上島奈菜子 先生  
(駒澤大学)

## 心理アセスメント編

アセスメントでは「あれ？」と些細なことに関心や疑問を持つことが何よりも大切です。「あれ？（今までのうつ病の患者さんとは何か違うぞ）」「あれ？（本当に発達障害なのかな...）」

この「あれ？」に応じて、話の聴き方を考えたり、テストのバッテリーを組んだりする必要があります。「あれ？」と気づくためには、一体なにを身につけたらよいのでしょうか。アセスメントに重要な“気づき”の感度を高める方法について一緒に考えてみませんか？



3月15日

藤田 雄先生  
(京都府立医科大学、  
藍野病院)

## 臨床アップデート編

「あれ？なんか違くない？」キャリアをスタートすると、想像とのギャップや、他の職種・心理職との考え方・価値観の違いを感じる人が少なくないと思います。その「あれ？」をすぐに否定したり、気づかないふりをしたりするのはもったいないように思えます。いかに自分のしたいことやワクワクできることにつながるか。そのために役立つようなスキルはどのようなものがあるか。このような内容をみなさんと一緒に考えたいです。みなさんも、「あれ？」をどのように未来につなげるか。一緒に考えてみませんか？

当会の新人研修会の内容が待望(!?)の書籍化！

「養成課程では学べなかった  
心理職の仕事」

創元社 (2024年2月発刊予定)



ご参加いただいた方は、割引で購入することができます。